

UFFICIO TECNICO ERARIALE di ASCOLI PICENO	Comune di FOLIGNANO	ELABORATO PLANIMETRICO
	Foglio 9	
N.C.E.U. partita n. 1338	Particella 31	scala 1:200 - pag. 4/8

PIANO TERRA

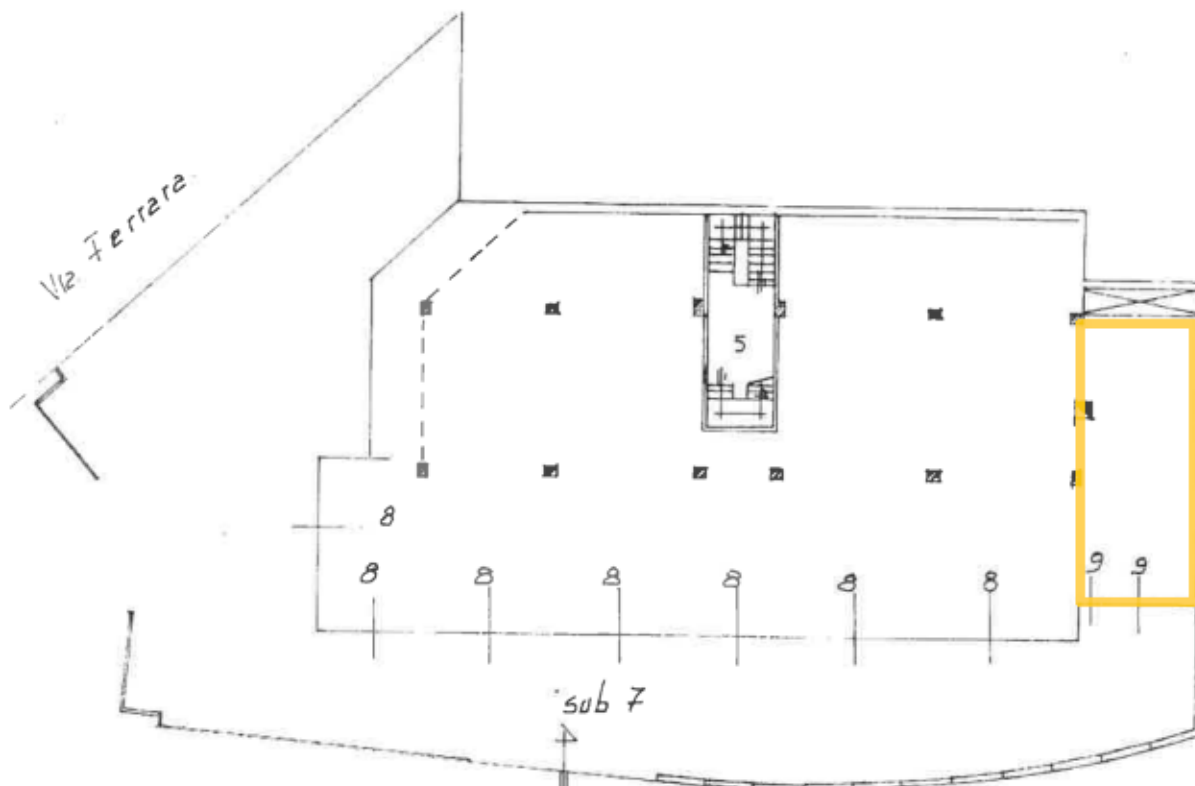

Catasto dei Fabbricati - Situazione al 08/05/2020 - Comune di FOLIGNANO (PS52) - < Foglio: 9 Particella: 31 - Elaborato planimetrico > - Sub:
Via.

Lenciarini

IL TECNICO

Tommaso Monti



Ascoli Piceno, il 19.6.92

